

かんたん操作で用地測量成果を作成

社団法人 茨城県測量設計業協会 監修

操作概要

路線情報の登録

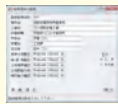

土地情報の編集



登録簿

管理図面の作成

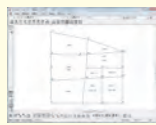

SIMA(画地)

境界情報の編集



写真

土地情報とCAD
図面の関連付け

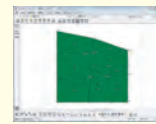

用地測量調書の印刷

用地整理台帳（一覧/個人）
土地境界確認書（囑託用）
土地調書・面積計算集計表
権利者確認調査表（一覧）
不動産調査報告書
調査素図・写真一覧表



用地整理台帳から不動産調査報告書まで

■用地整理台帳（一覧）

■用地整理台帳（個人）

■土地境界確認者名簿

■面積計算集計表

■土地調書

■不動産調査報告書

■権利者確認調査表

用地測量の登記事務処理の際に必要な図面資料を作成します。一連の作業を1つのソフトウェアで作成できます。

登記情報 入力画面

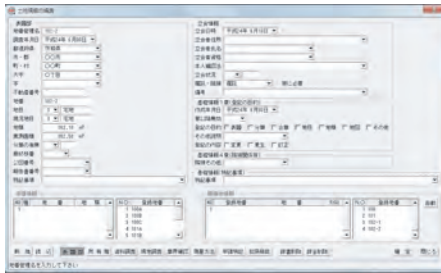

■表題部

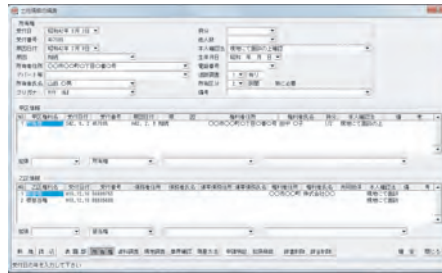

■所有権



■資料調査



■現地調査

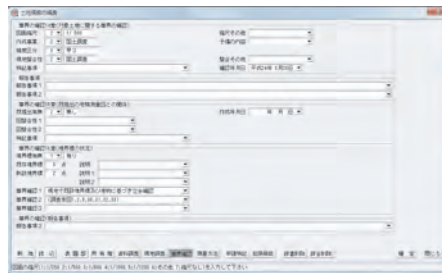

■筆界確認



■測量方法

素図作成機能

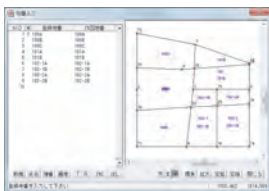

地番を選択後、素図を自動作成できます。

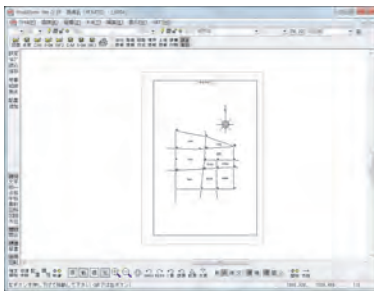

編集機能により、線分の加筆修正や、削除、方位マーク配置ができます。

文字の追加、修正、削除、変更も可能です。

◎動作環境

	推奨環境	必須環境
OS	Windows2000/XP/VISTA/7/8	Windows98/Me/2000/XP/VISTA/7/8
CPU	PentiumIV 1GHz以上	Pentium III 300MHz以上
必要メモリ	512MB	128MB
必要HDD容量	200MB	200MB
必要解像度	1280×1024以上	1024×768
必要色数	HighColor	HighColor

※記載の会社名・商品名は各社の商標または登録商標です。

※Windows98/Me/2000/XP/VISTA/7は米国マイクロソフト社の米国およびその他の国における登録商標です。

※プログラムインストール時にCD-ROMまたはネットワーク環境などのCD-ROMを認識できる環境が必要です。

境界点への属性付与



境界点を図からクリック

写真情報の入力

エクスプローラよりドラッグ

入力前

入力後

※入力を画面で確認できます。

簡単入力



一度、入力したデータは、学習機能で次回の入力が簡単になります。

販売元

株式会社 マツキ

〒736-0086 広島市安芸区矢野南2-2-3

TEL (082)-881-0055 FAX (082)-881-0056

MAIL: info@mtki.co.jp

製造元

株式会社 村竹技術コンサルタント

〒731-0154 広島市安佐南区上安1丁目12-2-101

TEL (082)-872-8615 FAX (082)-872-8615

URL: <http://k-muratake.serio.jp/>

●お問い合わせは